

# CATÁLOGO DE PRODUCTOS

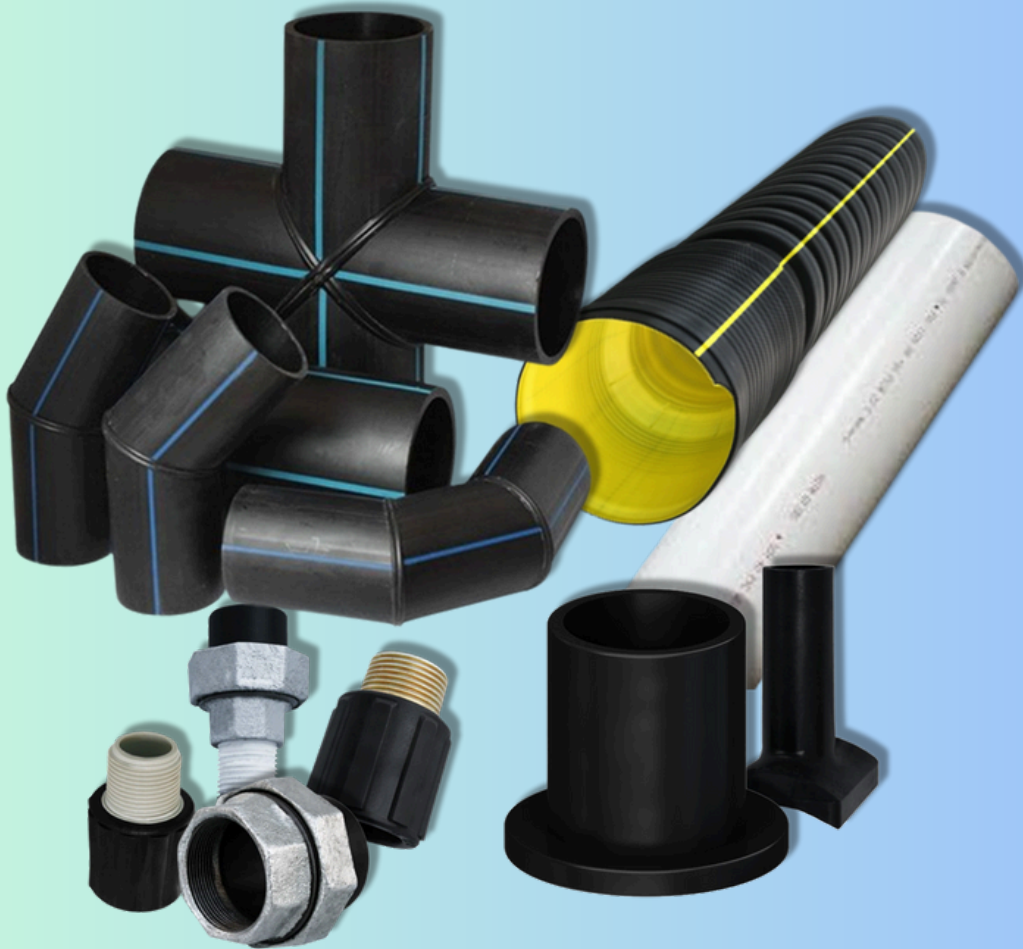

**TODO LO NECESARIO PARA TU OBRA DE AGUA POTABLE, ALCANTARILLADO  
Y SISTEMAS DE RIEGO**

**Contacto:**

**Tuberías conexiones y accesorios**



jorgel@lomdom.com.mx



55-6817-3910



/Lomdom Suministros, Ingeniería y Construcción

---

¡Nuestros productos, respaldados por años de experiencia y tecnología de vanguardia, ofrecen la confiabilidad que necesitas en cada proyecto!

## FICHA DE ESPECIFICACIONES TÉCNICAS

### TUBERIA PEAD CURRUGADA

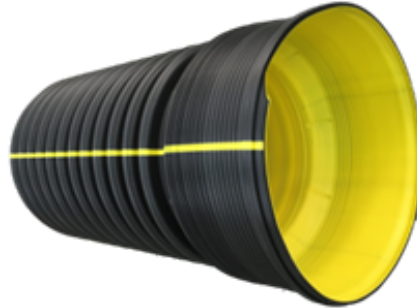

Tubería corrugada de polietileno de alta densidad (PEAD) de doble pared (tipo S o B) con empaque de material elastomérico; cuenta con campana bicapa reforzada coextruida al cuerpo del tubo, junta hermética, unión espiga-campana, corrugas reforzadas. Producto hecho en México

#### USOS

- Drenaje sanitario
- Drenaje pluvial
- Carreteras y puentes
- Aeropuertos
- Agricultura
- Estadios y campos deportivos
- Minería
- Vivienda
- Desechos
- Rellenos sanitarios

#### LISTA DE PRECIOS

Díámetro	Longitud	Precio (\$)
4"	Tramo	434.30
6"	Tramo	700.00
8"	Tramo	950.00
10"	Tramo	1,503.36
12"	Tramo	1,870.85
15"	Tramo	2,505.60
18"	Tramo	3,808.51
24"	Tramo	6,614.78
30"	Tramo	9,354.24
36"	Tramo	13,154.40
42"	Tramo	15,973.20
48"	Tramo	17,643.60
60"	Tramo	29,232.00

RFC: LSI180824MPA

Domicilio: Calle La Palma No. 35, Col. San Luis Huexotla, Texcoco, Estado de México

Correo: jorgel@lomdom.com.mx, Cel.: 55-6817-3910

## FICHA DE ESPECIFICACIONES TÉCNICAS

### CONDUIT

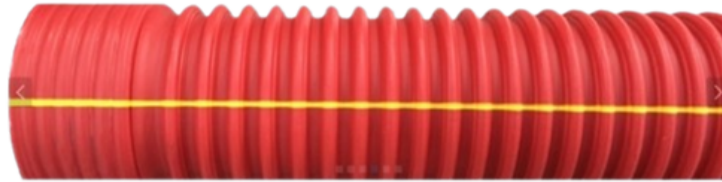

Tubería de doble pared - Interior liso, exterior corrugado con corrugas reforzadas, cuenta con campana Bi-Capa reforzada integrada al tubo, diámetros de 2" (50mm) a 12" (300mm).

#### USOS

- Infraestructura
- Subestaciones
- Parques eólicos y solares
- Telecomunicaciones
- Líneas de transmisión

#### PRESENTACIÓN

Tramos de 6.1 metros

#### LISTA DE PRECIOS

Diámetro	Longitud	Precio (\$)
4"	Tramo	354.96
6"	Tramo	438.48

### PEAD PERFORADO



Producto fabricado para las aplicaciones de drenaje carretero más exigentes. Con su interior liso y su exterior con corrugas reforzadas que proporcionan la mejor resistencia estructural. En diámetros de 4" hasta 60"

#### USOS

- Drenajes superficiales
- Sub-drenajes
- Drenado de terrenos agrícolas
- Drenado de campos deportivos
- Drenes longitudinales en vías terrestres
- Drenes longitudinales en vías de comunicación.

RFC: LSI180824MPA

Domicilio: Calle La Palma No. 35, Col. San Luis Huexotla, Texcoco, Estado de México

Correo: jorgel@lomdom.com.mx, Cel.: 55-6817-3910

## FICHA DE ESPECIFICACIONES TÉCNICAS

### TUBO HIDRÁULICO DE POLIETILENO DE ALTA DENSIDAD



La tubería de polietileno ofrece la mejor solución a los proyectos de conducción de agua, ya sea potable, industrial, drenajes de servicio municipal, tanto nuevos como de rehabilitación. diámetros de 1/2" a 48". Van desde RD7 hasta RD41

#### USOS

- Drenajes superficiales
- Sub-drenajes
- Sistemas de distribución de agua potable
- Conducción de aguas residuales
- Minería

#### PRESENTACIÓN

- 1/2" a 1 1/2" Rollos de 100 m
- 2" a 3" Rollos de 100 m y tramos de 6 m
- 4" a 48" Tramos de 12 y 6 m

#### MEDIDAS TUBO PEAD

Medida	Longitud	RD 7.3 Precio (\$)	RD 9 Precio (\$)	RD 11 Precio (\$)	RD 13.5 Precio (\$)	RD 15.5 Precio (\$)	RD 17 Precio (\$)	RD 21 Precio (\$)	RD 26 Precio (\$)	RD 32.5 Precio (\$)	RD 41 Precio (\$)
1/2"	R 100m	17.39	15.37	12.35							
3/4"	R 100m	27.47	23.44	19.40	17.39						
1"	R 100m	42.84	35.78	30.74	25.45						
1 1/4"	R 100m	67.54	57.20	48.13	39.82	35.78	33.77				
1 1/2"	R 100m	87.95	74.59	62.24	53.17	45.86	42.84				
2"	T6 R 100m	137.84	116.42	98.03	81.65	71.57	67.54	55.19			
2 1/2"	T6 R 100m	202.36	170.60	141.88	118.44	104.08	96.01	79.63	65.27		
3"	T6 R 100m	300.38	265.86	212.44	176.65	154.22	140.87	115.42	96.01		

RFC: LSI180824MPA

Domicilio: Calle La Palma No. 35, Col. San Luis Huexotla, Texcoco, Estado de México

Correo: jorgel@lomdom.com.mx, Cel.: 55-6817-3910



Medida	Longitud	RD 7.3 Precio (\$)	RD 9 Precio (\$)	RD 11 Precio (\$)	RD 13.5 Precio (\$)	RD 15.5 Precio (\$)	RD 17 Precio (\$)	RD 21 Precio (\$)	RD 26 Precio (\$)	RD 32.5 Precio (\$)	RD 41 Precio (\$)
4"	T6	500.47	417.82	350.28	292.07	257.54	234.86	192.02	157.25	127.76	
	T12										
6"	T6	1,085.87	906.19	759.02	633.28	553.64	510.80	418.82	343.22	275.69	219.74
	T12										
8"	T6	1,834.56	1,534.43	1,287.22	1,069.49	939.71	867.38	704.84	576.07	463.68	368.68
	T12										
10"	T6	2,852.14	2,383.16	2,000.12	1,658.92	1,461.85	1,345.43	1,102.25	899.89	724.25	582.37
	T12										
12"	T6	4,011.34	3,357.65	2,808.04	2,339.32	2,058.34	1,893.78	1,548.54	1,267.81	1,022.62	811.19
	T12										
14"	T6	4,836.89	4,049.14	3,390.41	2,816.35	2,475.14	2,275.81	1,862.28	1,529.14	1,223.71	981.79
	T12										
16"	T6	6,328.22	5,290.49	4,439.48	3,680.46	3,242.23	2,975.62	2,442.38	1,987.78	1,604.74	1,280.92
	T12										
18"	T6	7,989.16	6,691.86	5,612.04	4,665.28	4,100.29	3,764.38	3,089.02	2,520.00	2,036.92	1,626.16
	T12										
20"	T6	9,883.19	8,256.78	6,922.69	5,747.11	5,066.71	4,651.92	3,811.25	3,100.36	2,505.64	2,005.16
	T12										
22"	T6	11,947.57	9,993.31	8,377.49	6,963.52	6,118.81	5,625.40	4,610.09	3,765.38	3,038.87	2,414.92
	T12										
24"	T6	14,208.26	11,889.36	9,969.88	8,288.53	7,287.34	6,700.18	5,483.52	4,467.96	3,606.88	2,890.94
	T12										
26"	T6		13,964.08	11,693.30	9,720.65	8,558.17	7,850.30	6,433.56	5,259.74	4,232.09	3,379.07
	T12										
28"	T6		16,188.73	13,563.65	11,276.50	9,930.06	9,101.74	7,478.35	6,105.46	4,917.53	3,916.58
	T12										
30"	T6		18,596.59	15,581.16	12,936.42	11,384.60	10,456.24	8,581.61	6,992.24	5,632.70	4,504.75
	T12										
32"	T6		21,142.04	17,728.20	14,721.84	12,981.28	11,739.17	9,295.78	7,973.78	6,419.20	5,122.91
	T12										
34"	T6			20,003.26	16,633.26	14,636.16	13,433.87	11,002.57	8,985.56	7,257.85	5,792.98
	T12										
36"	T6			22,427.24	18,626.08	16,415.53	15,068.34	12,331.62	10,079.24	8,120.95	6,489.76
	T12										
40"	T6				23,244.73	20,458.12	18,792.90	15,400.48	12,569.51	10,153.08	8,099.03
	T12										
42"	T6				25,617.56	22,559.54	20,712.89	16,972.96	13,835.30	11,159.06	8,908.96
	T12										
48"	T6				33,455.77	29,475.18	27,034.31	22,188.10	18,086.04	14,588.53	11,640.89
	T12										

RFC: LSI180824MPA

Domicilio: Calle La Palma No. 35, Col. San Luis Huexotla, Texcoco, Estado de México

Correo: jorgel@lomdom.com.mx, Cel.: 55-6817-3910

## FICHA DE ESPECIFICACIONES TÉCNICAS

### CONEXIONES DE POLIETILENO DE ALTA DENSIDAD

Las piezas de PEAD son el complemento perfecto para las instalaciones de tubería de PEAD, sirven para cambios de dirección, la unión con diferentes materiales y derivaciones, es de suma importancia contar con toda la variedad de las mismas, tanto en diámetros como en funcionalidades Van desde 1/2" hasta las 48" y desde RD7 hasta RD17

#### USOS

- Sistemas de agua potable
- Sistemas de aguas residuales
- Alcantarillado
- Energía eléctrica
- Gas natural
- Minería y conducciones industriales



### CONEXIONES SEGMENTADAS

#### CODO 90° A TOPE



#### MEDIDAS CODO 90° A TOPE

Medida	RD 7.3	RD 9	RD 11	RD 13.5	RD 17
	Precio (\$)	Precio (\$)	Precio (\$)	Precio (\$)	Precio (\$)
1 1/4"	58.21	48.38	40.57		
1 1/2"	75.85	64.26	53.68	44.10	
2"	118.94	99.54	82.91	69.55	56.45
2 1/2"	197.82	165.56	137.59	114.41	93.24
3"	315.76	263.84	220.75	183.20	146.41
4"	641.34	534.24	448.31	372.96	298.87
6"	1,904.36	1,588.36	1,330.06	1,105.27	889.56
8"	4,092.48	3,413.34	2,858.69	2,370.82	1,919.48
10"	7,845.01	6,546.96	5,482.01	4,547.34	3,683.99
12"	11,995.20	10,017.76	8,367.16	6,957.22	5,627.41
14"		14,372.06	12,017.63	9,968.11	8,050.90
16"		20,544.30	17,199.25	14,251.61	11,504.81
18"		29,941.88	25,073.50	20,811.42	16,785.22
20"		42,216.30	35,361.90	29,316.67	21,390.77
22"		55,383.05	46,336.00	38,463.26	26,552.48
24"		72,067.46	60,308.14	50,109.44	32,870.63

RFC: LSI180824MPA

Domicilio: Calle La Palma No. 35, Col. San Luis Huexotla, Texcoco, Estado de México

Correo: jorgel@lomdom.com.mx, Cel.: 55-6817-3910

## FICHA DE ESPECIFICACIONES TÉCNICAS

### MEDIDAS CODO 90° A TOPE

Medida	RD 7.3 Precio (\$)	RD 9 Precio (\$)	RD 11 Precio (\$)	RD 13.5 Precio (\$)	RD 17 Precio (\$)
1 1/4"	46.87	39.06	32.76		
1 1/2"	60.98	51.91	43.34	35.53	
2"	95.76	80.14	66.78	56.20	45.36
2 1/2"	154.48	129.28	107.35	89.21	72.83
3"	229.57	192.02	160.52	133.31	106.60
4"	498.71	415.55	348.52	290.05	232.34
6"	1,441.19	1,202.54	1,006.49	836.39	673.34
8"	2,960.50	2,469.35	2,067.91	1,715.11	1,388.52
10"	5,275.12	4,402.19	3,686.00	3,057.77	2,477.16
12"	8,568.00	7,155.54	5,976.43	4,969.44	4,019.65
14"		10,156.10	8,492.40	7,044.16	5,689.40
16"		13,904.86	11,640.89	9,645.80	7,786.80
18"		19,961.42	16,715.66	13,874.11	11,190.06
20"		26,776.01	22,428.50	18,594.32	15,028.52
22"		34,791.88	29,108.52	24,162.77	19,516.14
24"		43,634.56	36,514.55	30,339.54	24,494.90

### CODO 45° A TOPE



### TEE A TOPE



### MEDIDAS TEE A TOPE

Medida	RD 7.3 Precio (\$)	RD 9 Precio (\$)	RD 11 Precio (\$)	RD 13.5 Precio (\$)	RD 17 Precio (\$)
1 1/4"	86.94	72.32	60.48		
1 1/2"	113.15	96.01	80.39	65.77	52.67
2"	181.69	152.21	126.50	106.34	86.18
2 1/2"	295.34	247.46	205.38	170.86	139.36
3"	439.49	367.42	307.44	255.02	203.87
4"	846.22	704.84	591.44	491.90	394.38
6"	2,348.39	1,959.55	1,640.02	1,363.07	1,096.96
8"	5,768.53	4,811.44	4,029.48	3,341.77	2,705.72
10"	11,412.58	9,524.34	7,974.79	6,615.25	5,359.28
12"	18,326.20	15,304.72	12,782.95	10,629.11	8,597.48
14"		19,521.94	16,324.06	13,540.21	10,935.79
16"		29,125.15	24,383.02	20,204.35	16,310.20
18"		42,576.16	35,653.46	29,592.86	23,867.68
20"		61,076.74	51,160.03	42,414.12	34,280.06
22"		75,145.90	62,870.47	52,188.44	42,152.04
24"		101,344.82	84,808.08	70,466.26	56,891.27

RFC: LSI180824MPA

Domicilio: Calle La Palma No. 35, Col. San Luis Huexotla, Texcoco, Estado de México

Correo: jorgel@lomdom.com.mx, Cel.: 55-6817-3910

## FICHA DE ESPECIFICACIONES TÉCNICAS

### MEDIDAS CRUZ A TOPE

Medida	RD 7.3 Precio (\$)	RD 9 Precio (\$)	RD 11 Precio (\$)	RD 13.5 Precio (\$)	RD 17 Precio (\$)
1 1/2"	160.52	136.33	113.90	93.24	74.59
2"	252.00	210.92	175.39	147.42	119.45
2 1/2"	482.33	403.96	335.41	279.22	227.81
3"	717.44	600.01	501.98	416.30	332.89
4"	1,425.06	1,187.17	996.16	828.58	664.02
6"	4,117.43	3,435.77	2,875.57	2,389.72	1,923.52
8"	9,142.56	7,625.52	6,386.44	5,296.28	4,288.54
10"	17,668.22	14,745.02	12,345.98	10,241.53	8,296.85
12"	29,631.17	24,746.15	20,668.79	17,185.90	13,901.08
14"		31,139.14	26,038.15	21,597.66	17,443.69
16"		47,132.57	39,458.41	32,696.24	26,394.73
18"		68,122.15	57,045.74	47,348.53	38,188.33
20"		81,354.42	68,145.34	56,495.63	45,661.14
22"		100,293.23	83,909.70	69,653.30	56,257.99
24"		135,126.43	113,077.44	93,955.18	

### CRUZ A TOPE



### YEE A TOPE



### MEDIDAS YEE A TOPE

Medida	RD 7.3 Precio (\$)	RD 9 Precio (\$)	RD 11 Precio (\$)	RD 13.5 Precio (\$)	RD 17 Precio (\$)
1 1/2"	171.11	145.15	121.46		
2"	268.63	224.78	186.98	157.25	127.26
2 1/2"	446.29	373.72	310.21	258.30	210.67
3"	744.41	622.44	520.88	431.93	345.49
4"	1,588.36	1,323.00	1,110.31	923.58	740.12
6"	3,892.39	3,248.03	2,718.32	2,259.18	1,818.43
8"	8,489.38	7,080.95	5,930.32	4,918.03	3,982.10
10"	16,231.07	13,545.50	11,341.76	9,408.42	7,621.99
12"	26,894.20	22,460.26	18,759.64	15,598.30	12,617.14
14"		28,504.48	23,834.92	19,770.16	15,967.73
16"		42,278.54	35,394.66	29,328.77	23,676.16
18"		49,031.39	49,749.08	41,292.22	33,303.82

RFC: LSI180824MPA

Domicilio: Calle La Palma No. 35, Col. San Luis Huexotla, Texcoco, Estado de México

Correo: jorgel@lomdom.com.mx, Cel.: 55-6817-3910



## FICHA DE ESPECIFICACIONES TÉCNICAS

### TEE REDUCIDA C/S METÁLICA



#### MEDIDAS TEE REDUCIDA

Medida	RD 9 Precio (\$)	RD 11 Precio (\$)	RD 13.5 Precio (\$)	RD 17 Precio (\$)
2 x 1"	270.90	244.19		155.74
1 1/2 x 1 1/4"	185.22	160.52		121.72
2 x 1 1/4"	294.08	262.33	168.08	162.54
2 1/2 x 1 1/4"	312.98	287.78	241.16	237.13
2 x 1 1/2"	301.64	263.84	175.39	170.10
2 1/2 x 1 1/2"	388.58	305.93	243.18	252.00
3 x 1 1/2"	401.18	368.68	313.74	295.60
2 1/2 x 2"	396.90	313.99	279.47	260.32
3 x 2"	516.60	431.42	321.05	343.98
4 x 2"	860.08	750.96	548.60	614.12
6 x 2"	2,100.67	1,354.25	1,375.42	1,268.32
3 x 2 1/2"	531.97	446.80	385.31	358.85
4 x 2 1/2"	907.96	823.28	697.54	662.00
6 x 2 1/2"	2,171.48	2,027.59	1,403.39	1,580.80
4 x 3"	918.29	833.11	745.67	672.34
6 x 3"	2,178.29	2,037.42	1,775.84	1,599.19
8 x 3"	4,508.28	4,182.70	1,960.31	3,143.70
6 x 4"	2,327.72	2,183.58	1,813.90	1,745.60
8 x 4"	4,525.67	4,199.83	3,640.90	3,161.09
8 x 6"	4,589.93	4,264.34	3,684.24	3,225.60
10 x 6"	13,941.90	13,021.85	12,067.27	11,157.05
10 x 8"	14,626.84	13,708.30	12,753.47	11,836.94
12 x 8"	21,427.06	19,718.24	17,846.89	14,812.81
12 x 10"	22,945.10	21,222.94	19,365.19	16,342.45

RFC: LSI180824MPA

Domicilio: Calle La Palma No. 35, Col. San Luis Huexotla, Texcoco, Estado de México

Correo: jorgel@lomdom.com.mx, Cel.: 55-6817-3910

## FICHA DE ESPECIFICACIONES TÉCNICAS

### YEE REDUCIDA A TOPE



#### MEDIDAS YEE REDUCIDA

Medida	RD 11 Precio (\$)	RD 17 Precio (\$)
2 x 1 1/4"	394.13	
2 x 1 1/2"	395.39	236.63
3 x 1 1/2"	489.64	348.26
3 x 2"	747.94	532.48
3 x 3"	766.33	545.58
4 x 3"	1,453.54	1,076.29
6 x 3"	3,650.72	2,640.71
6 x 4"	3,654.76	2,679.77
8 x 4"	7,409.05	5,258.74
8 x 6"	7,923.64	5,561.39
10 x 6"	16,901.39	12,596.98
10 x 8"	16,901.39	12,577.57
12 x 8"	24,745.64	18,059.33
12 x 10"	24,745.64	18,059.33

RFC: LSI180824MPA

Domicilio: Calle La Palma No. 35, Col. San Luis Huexotla, Texcoco, Estado de México

Correo: jorgel@lomdom.com.mx, Cel.: 55-6817-3910

## FICHA DE ESPECIFICACIONES TÉCNICAS

### MEDIDAS STUB END

Medida	RD 7.3 Precio (\$)	RD 9 Precio (\$)	RD 11 Precio (\$)	RD 13.5 Precio (\$)	RD 17 Precio (\$)
<b>LARGO</b>					
1"	61.24	50.90	42.59		
1 1/4"	78.62	65.52	54.68	51.41	
1 1/2"	100.55	83.66	69.80	65.52	
2"	200.84	167.33	139.61	131.04	123.23
2 1/2"	297.11	247.46	206.14	193.79	182.20
3"	342.22	285.01	237.64	223.27	209.92
4"	556.42	463.68	386.57	363.38	341.46
6"	999.18	832.61	694.01	652.18	613.12
8"	1,895.29	1,579.54	1,316.20	1,237.32	1,162.98
10"	2,699.17	2,249.35	1,874.38	1,761.98	1,656.14
12"	5,034.46	4,195.30	3,496.00	3,286.33	3,089.27
14"	7,898.18	6,581.74	5,484.78	5,155.67	4,846.46
16"	15,845.76	13,204.80	11,004.08	10,343.84	9,723.17
20"	14,841.79		12,104.06		
12"	3,067.60	2,556.29	2,130.41	2,002.39	
14"	4,128.77	3,440.81	2,867.26	2,695.14	2,533.61

### CONEXIONES INYECTADAS

#### STUB END



### TAPÓN A TOPE



### MEDIDAS STUB END

Medida	RD 7.3 Precio (\$)	RD 9 Precio (\$)	RD 11 Precio (\$)	RD 13.5 Precio (\$)	RD 17 Precio (\$)
1/2"	1.13	1.13	0.94	0.94	
3/4"	1.38	1.38	1.24	1.24	
1"	1.96	1.96	1.74	1.74	
1 1/4"	2.15	2.15	2.11	2.11	
1 1/2"	2.54	2.54	2.15	2.15	
2"	4.55	4.55	3.87	3.87	3.41
2 1/2"	7.31	7.31	6.54	6.54	5.00
3"	8.42	8.42	7.59	7.59	5.96
4"	12.92	12.92	11.48	11.48	10.33
6"	20.21	20.21	16.68	16.68	14.94
8"	52.71	52.71	45.48	45.48	38.99

RFC: LSI180824MPA

Domicilio: Calle La Palma No. 35, Col. San Luis Huexotla, Texcoco, Estado de México

Correo: jorgel@lomdom.com.mx, Cel.: 55-6817-3910

FICHA DE ESPECIFICACIONES TÉCNICAS

**TAPÓN HEMBRA ST**

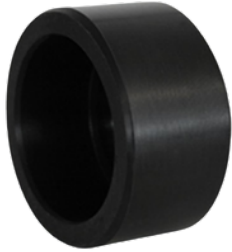

**MEDIDAS**

Medida	Precio (\$)
1/2"	11.09
3/4"	11.09
1"	22.18
1 1/4"	33.26
1 1/2"	100.04
2"	111.13

**COPELE ST**



**MEDIDAS**

Medida	Precio (\$)
1/2"	11.09
3/4"	11.09
1"	22.18
1 1/4"	33.26
1 1/2"	100.04
2"	111.13

**TEE ST**



**MEDIDAS**

MEDIDA	ST Precio (\$)
1/2"	19.66
3/4"	29.48
1"	52.67
1 1/4"	72.32
1 1/2"	111.64
2"	131.54

**TEE INYECTADA**



**MEDIDAS**

MEDIDA	RD 11 Precio (\$)	RD 9 Precio (\$)
2	116.68	
3	261.83	322.06
4	511.56	643.10
6	1369.37	1654.63
8	3638.38	

RFC: LSI180824MPA

Domicilio: Calle La Palma No. 35, Col. San Luis Huexotla, Texcoco, Estado de México

Correo: jorgel@lomdom.com.mx, Cel.: 55-6817-3910

FICHA DE ESPECIFICACIONES TÉCNICAS

**CODO 90° ST**



**MEDIDAS**

Medida	Precio (\$)
1/2"	28.22
3/4"	30.24
1"	38.81
1 1/4"	44.60
1 1/2"	54.68
2"	86.44

**CODO 90° INYECTADO**



**MEDIDAS**

Medida	RD 9	RD 11
	Precio (\$)	Precio (\$)
2"		74.34
3"	250.24	200.09
4"	588.92	545.83
6"	1,829.52	1,183.90
8"		2,570.65

**CODO 45° ST**



**MEDIDAS**

Medida	Precio (\$)
1/2"	19.66
3/4"	28.48
1"	32.26
1 1/4"	40.82
1 1/2"	55.69
2"	88.96

**CODO 90° INYECTADO**



**MEDIDAS**

Medida	RD 11
	Precio (\$)
2"	86.44
3"	199.58
4"	376.24
6"	797.33
8"	2,190.64
10"	3,841.99
12"	5,843.12

RFC: LSI180824MPA

Domicilio: Calle La Palma No. 35, Col. San Luis Huexotla, Texcoco, Estado de México

Correo: jorgel@lomdom.com.mx, Cel.: 55-6817-3910

## FICHA DE ESPECIFICACIONES TÉCNICAS

### SILLETA A TOPE



### MEDIDAS SILLETA

Medida	Precio (\$)	Medida	Precio (\$)	Medida	Precio (\$)	Medida	Precio (\$)
1 x 3/4"	29.23	10 x 1"	38.30	12 x 1 1/2"	152.46	10 x 3"	481.07
1 1/4 x 3/4"	29.23	12 x 1"	38.30	14 x 1 1/2"	152.46	12 x 3"	481.07
1 1/2 x 3/4"	29.23	14 x 1"	38.30	2 1/2 x 2"	167.33	14 x 3"	481.07
2 x 3/4"	29.23	1 1/2 x 1 1/4"	147.92	3 x 2"	167.33	6 x 4"	793.04
2 1/2 x 3/4"	29.23	2 x 1 1/4"	147.92	4 x 2"	167.33	8 x 4"	793.04
3 x 3/4"	29.23	2 1/2 x 1 1/4"	147.92	6 x 2"	167.33	10 x 4"	793.04
4 x 3/4"	29.23	3 x 1 1/4"	147.92	8 x 2"	167.33	12 x 4"	793.04
6 x 3/4"	29.23	4 x 1 1/4"	147.92	10 x 2"	167.33	14 x 4"	793.04
8 x 3/4"	29.23	6 x 1 1/4"	147.92	12 x 2"	167.33	8 x 6"	2,052.04
10 x 3/4"	29.23	8 x 1 1/4"	147.92	14 x 2"	167.33	10 x 6"	2,052.04
12 x 3/4"	29.23	10 x 1 1/4"	147.92	3 x 2.5"	334.66	12 x 6"	2,052.04
14 x 3/4"	29.23	12 x 1 1/4"	147.92	4 x 2.5"	334.66	14 x 6"	2,052.04
1 1/4 x 1"	38.30	14 x 1 1/4"	147.92	6 x 2.5"	334.66	10 x 8"	4,308.44
1 1/2 x 1"	38.30	2 x 1 1/2"	152.46	8 x 2.5"	334.66	12 x 8"	4,308.44
2 x 1"	38.30	2 1/2 x 1 1/2"	152.46	10 x 2.5"	334.66	14 x 8"	4,308.44
2 1/2 x 1"	38.30	3 x 1 1/2"	152.46	12 x 2.5"	334.66	12 x 10"	4,978.01
3 x 1"	38.30	4 x 1 1/2"	152.46	14 x 2.5"	334.66	14 x 10"	4,978.01
4 x 1"	38.30	6 x 1 1/2"	152.46	4 x 3"	481.07	14 x 12"	9,272.09
6 x 1"	38.30	8 x 1 1/2"	152.46	6 x 3"	481.07		
8 x 1"	38.30	10 x 1 1/2"	152.46	8 x 3"	481.07		

RFC: LSI180824MPA

Domicilio: Calle La Palma No. 35, Col. San Luis Huexotla, Texcoco, Estado de México

Correo: jorgel@lomdom.com.mx, Cel.: 55-6817-3910

## FICHA DE ESPECIFICACIONES TÉCNICAS

### SILLETA ST



#### MEDIDAS SILLETA ST

Medida	Precio (\$)	Medida	Precio (\$)
1 x 1/2"	0.9	2 1/2 x 1"	1.53
1 1/4 x 1/2"	0.9	3 x 1"	1.53
1 1/2 x 1/2"	0.9	4 x 1"	1.53
2 x 1/2"	0.9	6 x 1"	1.53
2 1/2 x 1/2"	0.9	8 x 1"	1.53
3 x 1/2"	0.9	10 x 1"	1.53
4 x 1/2"	0.9	12 x 1"	1.53
6 x 1/2"	0.9	1 1/2 x 1 1/4"	4.28
8 x 1/2"	0.9	2 x 1 1/4"	4.28
10 x 1/2"	0.9	2 1/2 x 1 1/4"	4.28
12 x 1/2"	0.9	3 x 1 1/4"	4.28
1 x 3/4"	1.13	4 x 1 1/4"	4.28
1 1/4 x 3/4"	1.13	6 x 1 1/4"	4.28
1 1/2 x 3/4"	1.13	8 x 1 1/4"	4.28
2 x 3/4"	1.13	10 x 1 1/4"	4.28
2 1/2 x 3/4"	1.13	12 x 1 1/4"	4.28
3 x 3/4"	1.13	2 x 1 1/2"	4.8
4 x 3/4"	1.13	2 1/2 x 1 1/2"	4.8
6 x 3/4"	1.13	3 x 1 1/2"	4.8
8 x 3/4"	1.13	4 x 1 1/2"	4.8
10 x 3/4"	1.13	6 x 1 1/2"	4.8
12 x 3/4"	1.13	8 x 1 1/2"	4.8
1 1/4 x 1"	1.53	10 x 1 1/2"	4.8
1 1/2 x 1"	1.53	12 x 1 1/2"	4.8
2 x 1"	1.53		

RFC: LSI180824MPA

Domicilio: Calle La Palma No. 35, Col. San Luis Huexotla, Texcoco, Estado de México

Correo: jorgel@lomdom.com.mx, Cel.: 55-6817-3910

## FICHA DE ESPECIFICACIONES TÉCNICAS

### REDUCCIÓN CAMPANA A TOPE

#### MEDIDAS REDUCCIÓN CAMPANA

Medida	RD 7.3	RD 9	RD 11	RD 13.5	RD 17
	Precio (\$)	Precio (\$)	Precio (\$)	Precio (\$)	Precio (\$)
1 1/2 x 1"	106.34	106.34	100.30	100.30	
2 x 1"	163.80	163.80	154.98	154.98	
1 1/2 x 1 1/4"	114.66	114.66	108.11	108.11	
2 x 1 1/4"	179.17	179.17	169.34	169.34	
2 1/2 x 1 1/4"	221.76	221.76	180.94	180.94	
2 x 1 1/2"	199.08	199.08	170.60	170.60	96.26
2 1/2 x 1 1/2"	227.56	227.56	187.74	187.74	147.17
3 x 1 1/2"	256.03	256.03	205.63	205.63	176.40
2 1/2 x 2"	234.61	234.61	194.54	194.54	155.74
3 x 2"	265.86	265.86	214.70	214.70	184.21
4 x 2"	349.27	349.27	313.99	313.99	298.12
6 x 2"	740.63	740.63	691.99	691.99	625.46
3 x 2 1/2"	281.48	281.48	232.34	232.34	196.56
4 x 2 1/2"	356.58	356.58	329.87	329.87	313.74
6 x 2 1/2"	808.42	808.42	718.70	718.70	657.22
4 x 3"	400.18	400.18	350.53	350.53	327.10
6 x 3"	818.75	818.75	782.46	782.46	697.79
8 x 3"	1,259.75	1,259.75	1,079.32	1,079.32	1,392.55
6 x 4"	884.27	884.27	786.24	786.24	735.08
8 x 4"	1,269.07	1,269.07	1,129.21	1,129.21	1,065.46
10 x 4"	6,168.46	6,168.46	5,535.18	5,535.18	5,076.79
8 x 6"	1,641.78	1,641.78	1,619.35	1,619.35	1,353.74
10 x 6"	5,284.19	5,284.19	4,748.94	4,748.94	4,362.37
12 x 6"	7,184.77	7,184.77	6,764.18	6,764.18	6,259.68
10 x 8"	5,284.19	5,284.19	4,748.94	4,748.94	4,362.37
12 x 8"	5,866.31	5,866.31	5,572.73	5,572.73	5,133.49
12 x 10"	5,866.31	5,866.31	5,572.73	5,572.73	5,133.49



#### ADAPTADOR



MEDIDA	PE/T.U. MACHO	PE/T.U. HEMBRA	PE/AC	PE/PP
	Precio (\$)	Precio (\$)	Precio (\$)	Precio (\$)
1/2"	182.20	168.34	79.88	28.48
3/4"	236.63	214.96	107.86	46.37
1"	376.99	336.17		
1 1/4"	560.70	471.49		
1 1/2"	797.33	652.43		
2"	830.34	696.02		

RFC: LSI180824MPA

Domicilio: Calle La Palma No. 35, Col. San Luis Huexotla, Texcoco, Estado de México

Correo: jorgel@lomdom.com.mx, Cel.: 55-6817-3910



FICHA DE ESPECIFICACIONES TÉCNICAS

**REDUCCIÓN BUSHING**



**MEDIDAS REDUCCIÓN**

Medida	Precio (\$)
3/4 x 1/2"	21.42
1 x 1/2"	26.96
1 x 3/4"	29.74
1 1/4 x 1/2"	42.59
1 1/4 x 3/4"	50.90
1 1/4 x 1"	54.18
1 1/2 x 3/4"	65.27
1 1/2 x 1"	71.06
1 1/2 x 1 1/4"	79.38
2 x 1"	85.18
2 x 1 1/4"	86.69
2 x 1 1/2"	93.74

**REDUCCIÓN CAMPANA ST**

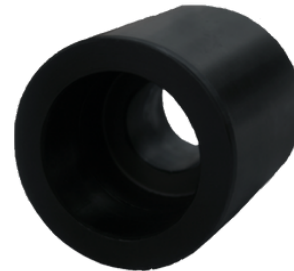

**MEDIDAS REDUCCIÓN ST**

Medida	Precio (\$)
3/4 x 1/2"	29.74
1 x 3/4"	50.90
1 1/4 x 3/4"	62.75
1 1/4 x 1"	68.29
1 1/2 x 1"	96.77
1 1/2 x 1 1/4"	113.65
2 x 1 1/4"	183.71
2 x 1 1/2"	193.28

**BRIDA**

**MEDIDAS BRIDA**

Medida	ST	CIEGA
	Precio (\$)	Precio (\$)
1/2"	31.50	40.32
3/4"	47.88	52.92
1"	60.48	79.38
1 1/2"	71.57	119.70
2"	119.70	172.62
3"	329.87	359.86
4"	494.93	548.86



## FICHA DE ESPECIFICACIONES TÉCNICAS

### CONTRABRIDA A.C.



Medida	Hasta 150 psi	Hasta 270 psi
	Precio (\$)	Precio (\$)
1/2"	135.58	273.17
3/4"	144.65	281.74
1"	171.61	294.59
1 1/4"	185.22	303.16
1 1/2"	198.83	320.04
2"	284.76	337.18
2 1/2"	388.58	456.62
3"	447.30	524.92
4"	641.59	759.78
6"	1,197.25	1,357.27
8"	1,807.34	2,048.76
10"	3,279.53	3,375.29
12"	4,622.44	4,048.38
14"	6,568.63	5,918.22

### CONTRABRIDA H.D.



MEDIDA	Hasta 150 psi	Hasta 270 psi
	Precio (\$)	Precio (\$)
1 1/2"		127.51
2"	144.65	183.20
2 1/2"		272.16
3"	236.63	305.42
4"	318.28	408.24
6"	429.16	560.20
8"	853.78	915.26
10"	1,242.86	1,339.38
12"	2,047.75	2,039.69
14"	2,876.58	

### CONTRABRIDA F.O.

MEDIDA	Hasta 160 psi	Hasta 267 psi
	Precio (\$)	Precio (\$)
1 1/2"		127.51
2"	144.65	183.20
2 1/2"		272.16
3"	236.63	305.42
4"	318.28	408.24
6"	429.16	560.20
8"	853.78	915.26
10"	1,242.86	1,339.38
12"	2,047.75	2,039.69
14"	2,876.58	

RFC: LSI180824MPA

Domicilio: Calle La Palma No. 35, Col. San Luis Huexotla, Texcoco, Estado de México

Correo: jorgel@lomdom.com.mx, Cel.: 55-6817-3910

## FICHA DE ESPECIFICACIONES TÉCNICAS

### BROCALES Y TAPAS DE PEAD



Brocales y tapas de polietileno de alta densidad (PEAD) de alta resistencia, diseñados para aplicaciones en sistemas de alcantarillado, drenaje pluvial, cámaras subterráneas y redes de servicios públicos. Fabricados con PEAD, estos productos presentan una excelente resistencia a la corrosión, a los impactos y a la intemperie. Los brocales cuentan con un diseño robusto que asegura una instalación segura y duradera. Las tapas se acoplan perfectamente con los brocales, garantizando un cierre hermético y seguro

#### MEDIDAS (PESADO)

Parte	Halo exterior	Diámetro superior	Diámetro inferior	Altura	Ceja de soporte	Precio
Tapa		65.7	63	9		
Brocal	92	67	60	13	4	

#### MEDIDAS (LIGERO)

Parte	Halo exterior	Diámetro superior	Diámetro inferior	Altura	Ceja de soporte	Precio
Tapa		64	59	7		
Brocal	81	67	58	10	4	

RFC: LSI180824MPA

Domicilio: Calle La Palma No. 35, Col. San Luis Huexotla, Texcoco, Estado de México

Correo: jorgel@lomdom.com.mx, Cel.: 55-6817-3910

## FICHA DE ESPECIFICACIONES TÉCNICAS

**ARO Y TAPA**



**MARCO Y TAPA**



**TOPE VEHICULAR**



**BASE Y TAPA**



**MARCO Y REJILLA**



RFC: LSI180824MPA

Domicilio: Calle La Palma No. 35, Col. San Luis Huexotla, Texcoco, Estado de México

Correo: jorgel@lomdom.com.mx, Cel.: 55-6817-3910

## FICHA DE ESPECIFICACIONES TÉCNICAS

### VALVULAS

Componentes esenciales en los sistemas de distribución de agua, utilizadas para controlar el flujo, la presión y la dirección del agua dentro de una red de tuberías. Estas válvulas permiten la regulación y el manejo eficiente del suministro de agua potable, asegurando su distribución segura y confiable a los usuarios finales.

#### VALVULAS DE COMPUERTA VASTAGO FIJO RESILENTE SERIE 2500



Diámetro Nominal		Precio (\$)
milímetros	pulgadas	
51	2"	3,121.00
63	2 1/2"	3,841.00
76	3"	4,527.00
100	4"	5,160.00
150	6"	8,519.00
200	8"	13,957.00
250	10"	22,006.00
300	12"	26,172.00

#### VALVULAS DE COMPUERTA VASTAGO FIJO



Diámetro nominal		Precio (\$)
milímetros	pulgadas	
51	2"	3,861.00
63	2 1/2"	4,506.00
76	3"	5,679.00
100	4"	6,963.00
150	6"	11,076.00
200	8"	19,336.00
250	10"	29,309.00
300	12"	40,864.00

RFC: LSI180824MPA

Domicilio: Calle La Palma No. 35, Col. San Luis Huexotla, Texcoco, Estado de México

Correo: jorgel@lomdom.com.mx, Cel.: 55-6817-3910

## FICHA DE ESPECIFICACIONES TÉCNICAS

### VALVULAS CHECK SERIE 3000



	Diámetro nominal		Precio (\$)
	milímetros	pulgadas	
	51	2"	4,602.00
	63	2 1/2"	4,794.00
	76	3"	5,736.00
	100	4"	8,119.00
	150	6"	14,148.00
	200	8"	26,616.00
	250	10"	43,809.00
	300	12"	65,994.00
	350	14"	106,306.00
	400	16"	193,497.00
	450	18"	272,959.00
	600	20"	350,804.00

### VALVULAS EXPULSORAS DE AIRE

Modelo EA con orificio de venteo 1/16" 125 libras 8.8 kg / cm<sup>2</sup>  
Flotador de polipropileno



Modelo	Diametro	Precio
EA 13	1/2"	790.00
EA 19	3/4"	790.00
EA 25	1"	790.00
EA 50	2"	1399.00

RFC: LSI180824MPA

Domicilio: Calle La Palma No. 35, Col. San Luis Huexotla, Texcoco, Estado de México

Correo: jorgel@lomdom.com.mx, Cel.: 55-6817-3910

## FICHA DE ESPECIFICACIONES TÉCNICAS

### VÁLVULAS DE ADMISIÓN Y EXPULSIÓN SERIE 4100

Flotador de polipropileno



Modelo	Diametro	Precio
AV 13	1/2"	880.00
AV 19	3/4"	880.00
AV 25	1"	880.00
AV 50	2"	1603.00

### VALVULAS COMBINADAS SERIE 4200

Flotador de polipropileno

Modelo	Diametro	Precio
AV 13	1/2"	1597.00
AV 19	3/4"	1597.00
AV 25	1"	1597.00
AV 50	2"	2282.00

### VALVULAS EXPULSORAS DE AIRE FLOTADOR DE ACERO INOXIDABLE

Modelo EA con orificio de venteo 1/16" 125 libras 8.8 kg / cm<sup>2</sup>



Modelo	Diametro	Precio
EA 13	1/2"	878.00
EA 19	3/4"	878.00
EA 25	1"	878.00
EA 50	2"	1554.00

RFC: LSI180824MPA

Domicilio: Calle La Palma No. 35, Col. San Luis Huexotla, Texcoco, Estado de México

Correo: jorgel@lomdom.com.mx, Cel.: 55-6817-3910

## FICHA DE ESPECIFICACIONES TÉCNICAS

### VÁLVULAS DE ADMISIÓN Y EXPULSIÓN SERIE 4100

Flotador de acero inoxidable



Modelo	Pulg.	150 lbs. Precio	250 lbs. Precio	Tipo
AV 13	1/2"	978	1,180.00	Roscada
AV 19	3/4"	978	1,180.00	Roscada
AV 25	1"	978	1,180.00	Roscada
AV 50	2"	1,781.00	2,138.00	Roscada
AV 76	3"	2,694.00	3,234.00	Roscada
AV 100	4"	6,510.00	7,812.00	Bridada
AV 150	6"	11,521.00	13,826.00	Bridada
AV 200	8"	18,514.00	22,220.00	Bridada

### VALVULAS COMBINADAS SERIE 4200

Flotador de acero inoxidable



Modelo	Pulg.	150 lbs. Precio	250 lbs. Precio	Tipo
AV 13 / EA	1/2"	1,597.00	1,774.00	Roscada
AV 19 / EA	3/4"	1,597.00	1,774.00	Roscada
AV 25 / EA	1"	1,597.00	1,774.00	Roscada
AV 50 / EA	2"	2,282.00	2,536.00	Roscada
AV 76 / EA	3"	3,595.00	3,994.00	Roscada
AV 100 / EA	4"	7,087.00	7,874.00	Bridada
AV 150 / EA	6"	11,843.00	13,159.00	Bridada
AV 200 / EA	8"	17,177.00	19,086.00	Bridada

RFC: LSI180824MPA

Domicilio: Calle La Palma No. 35, Col. San Luis Huexotla, Texcoco, Estado de México

Correo: jorgel@lomdom.com.mx, Cel.: 55-6817-3910



## FICHA DE ESPECIFICACIONES TÉCNICAS

### VÁLVULAS MARIPOSA



		Serie 5100	Serie 5000
Tipo de operador		Palanca	Engrane
Cuerpo de...		Fierro	Fierro
Disco de...		Hierro Nodular	Hierro Nodular
Vástago de...		Acero	Acero
Asiento de...		Buna	Buna
MM	Pulg.	Precio (\$)	Precio (\$)
51	2"	1,080.00	4,363.00
63	2 1/2"	1,387.00	4,824.00
76	3"	1,420.00	4,867.00
100	4"	2,005.00	5,792.00
150	6"	2,718.00	7,302.00
200	8"	5,435.00	13,518.00
250	10"	7,659.00	18,309.00
300	12"	10,630.00	22,309.00
350	14"		25,000.00
400	16"		29,278.00
450	18"		34,484.00
500	20"		45,547.00
600	24"		82,418.00
750	30"		160,498.00
900	36"		303,647.00
1050	42"		498,791.00
1200	48"		694,050.00

RFC: LSI180824MPA

Domicilio: Calle La Palma No. 35, Col. San Luis Huexotla, Texcoco, Estado de México

Correo: jorgel@lomdom.com.mx, Cel.: 55-6817-3910

## FICHA DE ESPECIFICACIONES TÉCNICAS

### CONEXIONES

Componentes esenciales para la distribución de agua potable, sistemas de alcantarillado, y diversas aplicaciones industriales. Fabricadas con hierro fundido de alta calidad, estas conexiones proporcionan resistencia, durabilidad y fiabilidad en condiciones exigentes.



### TEES

m.m.	Pulgadas	Precio (\$)	m.m.	Pulgadas	Precio (\$)	m.m.	Pulgadas	Precio (\$)
51x51	2" x 2"	1,211.00	300x300	12" x 12"	19,593.00	600x150	24" x 6"	70,397.00
63X51	2 1/2" X 2"	1,448.00	350x76	14" x 3"	23,012.00	600x200	24" x 8"	71,887.00
63X63	2 1/2" X 2 1/2"	1,579.00	350x100	14" x 4"	23,012.00	600x250	24" x 10"	71,887.00
76X51	3" X 2"	1,934.00	350x150	14" x 6"	23,711.00	600x300	24" x 12"	73,391.00
76X63	3" X 2 1/2"	2,058.00	350x200	14" x 8"	24,687.00	600x350	24" x 14"	76,398.00
76X76	3" X 3"	2,187.00	350x250	14" x 10"	25,238.00	600x400	24" x 16"	76,398.00
100X51	4" X 2"	2,489.00	350x300	14" x 12"	29,568.00	600x450	24" x 18"	94,374.00
100X63	4" X 2 1/2"	2,701.00	350x350	14" x 14"	31,520.00	600x500	24" x 20"	116,727.00
100X76	4" X 3"	2,919.00	400x100	16" x 4"	30,300.00	600x600	24" x 24"	122,534.00
100X100	4" X 4"	3,141.00	400x150	16" x 6"	30,737.00	750x100	30" x 4"	120,878.00
150X51	6" X 2"	3,897.00	400x200	16" x 8"	31,320.00	750x150	30" x 6"	120,878.00
150X63	6" X 2 1/2"	4,004.00	400x250	16" x 10"	32,626.00	750x200	30" x 8"	120,878.00
150X76	6" X 3"	4,110.00	400x300	16" x 12"	34,374.00	750x250	30" x 10"	122,156.00
150X100	6" X 4"	4,441.00	400x350	16" x 14"	40,208.00	750x300	30" x 12"	123,626.00
150X150	6" X 6"	4,656.00	400x400	16" x 16"	41,958.00	750x350	30" x 14"	124,322.00
200X51	8" X 2"	6,494.00	450x100	18" x 4"	30,737.00	750x400	30" x 16"	125,831.00
200X63	8" X 2 1/2"	6,494.00	450x150	18" x 6"	35,950.00	750x450	30" x 18"	125,831.00
200X76	8" X 3"	6,494.00	450x200	18" x 8"	35,950.00	750x500	30" x 20"	127,837.00
200X100	8" X 4"	6,817.00	450x250	18" x 10"	35,950.00	750x600	30" x 24"	150,959.00
200X150	8" X 6"	7,144.00	450x300	18" x 12"	37,439.00	750x750	30" x 30"	168,163.00
200X200	8" X 8"	7,578.00	450x350	18" x 14"	41,513.00	900x150	36" x 6"	184,388.00
250X51	10" X 2"	9,903.00	450x400	18" x 16"	50,114.00	900x200	36" x 8"	184,388.00
250X63	10" X 2 1/2"	9,903.00	450x450	18" x 18"	51,716.00	900x250	36" x 10"	185,724.00
250X76	10" X 3"	9,909.00	500x100	20" x 4"	39,332.00	900x300	36" x 12"	188,220.00
250X100	10" X 4"	10,468.00	500x150	20" x 6"	44,949.00	900x350	36" x 14"	188,601.00
250X150	10" X 6"	10,913.00	500x200	20" x 8"	44,949.00	900x400	36" x 16"	189,559.00
250X200	10" X 8"	11,486.00	500x250	20" x 10"	46,439.00	900x450	36" x 18"	189,947.00
250X250	10" X 10"	13,736.00	500x300	20" x 12"	46,439.00	900x500	36" x 20"	191,664.00
300X76	12" X 3"	14,752.00	500x350	20" x 14"	47,926.00	900x600	36" x 24"	195,681.00
300X100	12" X 4"	14,752.00	500x400	20" x 16"	53,460.00	900x750	36" x 30"	248,433.00
300X150	12" X 6"	15,089.00	500x450	20" x 18"	63,658.00	900x900	36" x 36"	277,126.00
300X200	12" X 8"	15,760.00	500x500	20" x 20"	66,280.00			
300X250	12" X 10"	18,356.00	600x100	24" x 4"	64,336.00			

RFC: LSI180824MPA

Domicilio: Calle La Palma No. 35, Col. San Luis Huexotla, Texcoco, Estado de México

Correo: jorgel@lomdom.com.mx, Cel.: 55-6817-3910

## FICHA DE ESPECIFICACIONES TÉCNICAS

### CRUCES



m.m.	Pulgadas	Precio (\$)	m.m.	Pulgadas	Precio (\$)	m.m.	Pulgadas	Precio (\$)
51x51	2" x 2"	1,448.00	300x300	12" x 12"	23,417.00	600x100	24" x 4"	66,219.00
63X51	2 1/2" X 2"	1,577.00	350x76	14" x 3"	24,548.00	600x150	24" x 6"	71,887.00
63X63	2 1/2" X 2 1/2"	1,816.00	350x100	14" x 4"	24,548.00	600x200	24" x 8"	73,391.00
76X51	3" X 2"	2,416.00	350x150	14" x 6"	25,244.00	600x250	24" x 10"	76,399.00
76X63	3" X 2 1/2"	2,544.00	350x200	14" x 8"	26,914.00	600x300	24" x 12"	79,387.00
76X76	3" X 3"	2,788.00	350x250	14" x 10"	29,011.00	600x350	24" x 14"	80,883.00
100X51	4" X 2"	2,919.00	350x300	14" x 12"	35,008.00	600x400	24" x 16"	83,881.00
100X63	4" X 2 1/2"	3,141.00	350x350	14" x 14"	37,659.00	600x450	24" x 18"	105,467.00
100X76	4" X 3"	3,458.00	400x100	16" x 4"	31,464.00	600x500	24" x 20"	131,066.00
100X100	4" X 4"	3,897.00	400x150	16" x 6"	32,346.00	600x600	24" x 24"	143,013.00
150X51	6" X 2"	4,211.00	400x200	16" x 8"	34,376.00	750x100	30" x 4"	125,088.00
150X63	6" X 2 1/2"	4,441.00	400x250	16" x 10"	36,563.00	750x150	30" x 6"	125,088.00
150X76	6" X 3"	4,656.00	400x300	16" x 12"	39,913.00	750x200	30" x 8"	125,088.00
150X100	6" X 4"	5,411.00	400x350	16" x 14"	46,177.00	750x250	30" x 10"	126,378.00
150X150	6" X 6"	5,843.00	400x400	16" x 16"	49,824.00	750x300	30" x 12"	129,849.00
200X51	8" X 2"	6,642.00	450x100	18" x 4"	32,050.00	750x350	30" x 14"	130,311.00
200X63	8" X 2 1/2"	6,737.00	450x150	18" x 6"	35,954.00	750x400	30" x 16"	134,803.00
200X76	8" X 3"	7,037.00	450x200	18" x 8"	37,444.00	750x450	30" x 18"	134,803.00
200X100	8" X 4"	7,578.00	450x250	18" x 10"	38,933.00	750x500	30" x 20"	138,643.00
200X150	8" X 6"	8,112.00	450x300	18" x 12"	41,927.00	750x600	30" x 24"	163,601.00
200X200	8" X 8"	9,526.00	450x350	18" x 14"	47,490.00	750x750	30" x 30"	188,008.00
250X51	10" X 2"	10,188.00	450x400	18" x 16"	58,131.00	900x150	36" x 6"	189,354.00
250X63	10" X 2 1/2"	10,188.00	450x450	18" x 18"	60,311.00	900x200	36" x 8"	189,348.00
250X76	10" X 3"	10,468.00	500x100	20" x 4"	41,081.00	900x250	36" x 10"	191,667.00
250X100	10" X 4"	11,252.00	500x150	20" x 6"	46,443.00	900x300	36" x 12"	194,344.00
250X150	10" X 6"	12,271.00	500x200	20" x 8"	46,443.00	900x350	36" x 14"	194,346.00
250X200	10" X 8"	13,511.00	500x250	20" x 10"	49,433.00	900x400	36" x 16"	196,831.00
250X250	10" X 10"	16,774.00	500x300	20" x 12"	52,421.00	900x450	36" x 18"	197,700.00
300X76	12" X 3"	15,308.00	500x350	20" x 14"	53,913.00	900x500	36" x 20"	201,622.00
300X100	12" X 4"	15,760.00	500x400	20" x 16"	60,311.00	900x600	36" x 24"	208,514.00
300X150	12" X 6"	16,324.00	500x450	20" x 18"	72,548.00	900x750	36" x 30"	271,222.00
300X200	12" X 8"	17,560.00	500x500	20" x 20"	77,506.00	900x900	36" x 36"	311,891.00
300X250	12" X 10"	19,044.00						

RFC: LSI180824MPA

Domicilio: Calle La Palma No. 35, Col. San Luis Huexotla, Texcoco, Estado de México

Correo: jorgel@lomdom.com.mx, Cel.: 55-6817-3910

## FICHA DE ESPECIFICACIONES TÉCNICAS

### REDUCCIONES



m.m.	Pulgadas	Precio (\$)	m.m.	Pulgadas	Precio (\$)	m.m.	Pulgadas	Precio (\$)
63X51	2 1/2" x 2"	842.00	350x100	14" x 4"	9,622.00	500x450	20" x 18"	27,097.00
76x51	3" X 2"	842.00	350x150	14" x 6"	9,763.00	600x100	24" x 4"	34,811.00
76x63	3" x 2 1/2"	1,090.00	350x200	14" x 8"	11,014.00	600x150	24" x 6"	35,156.00
100X50	4" X 2"	1,081.00	350x250	14" x 10"	11,999.00	600x200	24" x 8"	35,666.00
100x63	4" x 2 1/2"	1,409.00	350x300	14" x 12"	13,937.00	600x250	24" x 10"	36,348.00
100X76	4" x 3"	1,510.00	400x100	16" x 4"	12,374.00	600x300	24" x 12"	37,033.00
150X51	6" x 2"	1,510.00	400x200	16" x 8"	13,834.00	600x350	24" x 14"	37,880.00
150x63	6" X 2 1/2"	1,838.00	400x250	16" x 10"	15,439.00	600x400	24" x 16"	40,616.00
150x76	6" X 3"	1,947.00	400x300	16" x 12"	17,478.00	600x450	24" x 18"	42,489.00
150x100	6" X 4"	2,166.00	400x350	16" x 14"	18,493.00	600x500	24" x 20"	45,563.00
200x51	8" x 2"	2,919.00	450x100	18" x 4"	15,583.00	750x200	30" x 8"	62,633.00
200x63	8" x 2 1/2"	2,919.00	450x150	18" x 6"	15,730.00	750x300	30" x 12"	63,911.00
200x76	8" X 3"	2,919.00	450x200	18" x 8"	15,877.00	750x350	30" x 14"	65,012.00
200x100	8" X 4"	3,141.00	450x250	18" x 10"	17,478.00	750x400	30" x 16"	66,114.00
200x150	8" X 6"	3,679.00	450x300	18" x 12"	19,519.00	750x450	30" x 18"	67,254.00
250x76	10" X 3"	4,160.00	450x350	18" x 14"	20,394.00	750x500	30" x 20"	71,943.00
250x100	10" X 4"	4,276.00	450x400	18" x 16"	22,433.00	750x600	30" x 24"	82,232.00
250x150	10" X 6"	4,613.00	500x100	20" x 4"	19,082.00	900x450	36" x 18"	116,159.00
250x200	10" X 8"	5,628.00	500x150	20" x 6"	19,519.00	900x500	36" x 20"	118,497.00
300x76	12" X 3"	5,963.00	500x200	20" x 8"	19,956.00	900x600	36" x 24"	129,560.00
300x100	12" X 4"	6,086.00	500x250	20" x 10"	20,394.00	900x750	36" x 30"	149,772.00
300x150	12" X 6"	6,638.00	500x300	20" x 12"	22,721.00			
300x200	12" X 8"	7,428.00	500x350	20" x 14"	23,449.00			
300x250	12" X 10"	8,668.00	500x400	20" x 16"	25,781.00			

RFC: LSI180824MPA

Domicilio: Calle La Palma No. 35, Col. San Luis Huexotla, Texcoco, Estado de México

Correo: jorgel@lomdom.com.mx, Cel.: 55-6817-3910

FICHA DE ESPECIFICACIONES TÉCNICAS

**CODOS**

**CODO 90°**



Diámetro nominal		Precio (\$)
mm	pulg.	
51	2"	746.00
63	2 1/2"	1,128.00
76	3"	1,380.00
100	4"	2,248.00
150	6"	3,261.00
200	8"	5,403.00
250	10"	8,443.00
300	12"	11,937.00
350	14"	19,837.00
400	16"	26,572.00
450	18"	35,950.00
500	20"	46,060.00
600	24"	64,531.00
750	30"	110,582.00
900	36"	165,030.00

**CODO 45°**



Diámetro nominal		Precio (\$)
mm	pulg.	
51	2"	628
63	2 1/2"	877
76	3"	1,130.00
100	4"	2,020.00
150	6"	2,812.00
200	8"	4,614.00
250	10"	6,864.00
300	12"	10,469.00
350	14"	15,442.00
400	16"	20,397.00
450	18"	24,037.00
500	20"	31,157.00
600	24"	45,867.00
750	30"	88,061.00
900	36"	138,739.00

**CODO 22°**



Diámetro nominal		Precio (\$)
mm	pulg.	
51	2"	628
63	2 1/2"	877
76	3"	1,130.00
100	4"	2,020.00
150	6"	2,812.00
200	8"	4,614.00
250	10"	6,864.00
300	12"	10,469.00
350	14"	15,442.00
400	16"	20,397.00
450	18"	24,037.00
500	20"	31,157.00
600	24"	45,867.00
750	30"	88,061.00
900	36"	138,739.00

**CODO 11°**



Diámetro nominal		Precio (\$)
mm	pulg.	
51	2"	628
63	2 1/2"	877
76	3"	1,130.00
100	4"	2,020.00
150	6"	2,812.00
200	8"	4,614.00
250	10"	6,864.00
300	12"	10,469.00
350	14"	15,442.00
400	16"	20,397.00
450	18"	24,037.00
500	20"	31,157.00
600	24"	45,867.00
750	30"	88,061.00
900	36"	138,739.00

RFC: LSI180824MPA

Domicilio: Calle La Palma No. 35, Col. San Luis Huexotla, Texcoco, Estado de México

Correo: jorgel@lomdom.com.mx, Cel.: 55-6817-3910

## FICHA DE ESPECIFICACIONES TÉCNICAS

### CARRETES



Diámetro nominal		25 cm	50 cm
mm	pulg.	Precio (\$)	Precio (\$)
51	2"	801.00	1,206.00
63	2 1/2"	1,067.00	1,608.00
76	3"	1,471.00	2,281.00
100	4"	1,839.00	2,812.00
150	6"	2,701.00	4,112.00
200	8"	4,112.00	6,168.00
250	10"	5,628.00	8,446.00
300	12"	7,903.00	11,693.00
350	14"	12,048.00	17,074.00
400	16"	15,579.00	21,869.00
450	18"	16,178.00	22,922.00
500	20"	21,126.00	30,418.00
600	24"	28,764.00	40,901.00
750	30"	46,946.00	66,262.00
900	36"	68,897.00	119,046.00

### EXTREMIDADES

Diámetro nominal		Precio (\$)
mm	pulg.	
51	2"	743.0
63	2 1/2"	980.0
76	3"	1,437.00
100	4"	1,838.00
150	6"	2,439.00
200	8"	3,617.00
250	10"	5,206.00
300	12"	6,789.00
350	14"	11,032.00
400	16"	17,079.00
450	18"	19,503.00
500	20"	23,913.00
600	24"	32,023.00
750	30"	46,860.00
900	36"	74,871.00



RFC: LSI180824MPA

Domicilio: Calle La Palma No. 35, Col. San Luis Huexotla, Texcoco, Estado de México

Correo: jorgel@lomdom.com.mx, Cel.: 55-6817-3910

## FICHA DE ESPECIFICACIONES TÉCNICAS

### TAPA CIEGA



Diámetro nominal		Precio (\$)
mm	pulg.	
51	2"	211.0
63	2 1/2"	309.0
76	3"	420.00
100	4"	664.00
150	6"	1,087.00
200	8"	1,742.00
250	10"	2,630.00
300	12"	3,502.00

### BRIDAS

Soldables para 150 lbs.



Diámetro (pulg.)	Precio (\$)
2"	298.00
2 1/2"	371.00
3"	483.00
4"	961.00
6"	1,378.00
8"	2,059.00
10"	3,027.00
12"	4,664.00
14"	6,072.00
16"	9,302.00
18"	9,981.00
20"	10,809.00
24"	16,939.00
30"	24,550.00
36"	35,103.00
42"	40,811.00
48"	67,099.00

RFC: LSI180824MPA

Domicilio: Calle La Palma No. 35, Col. San Luis Huexotla, Texcoco, Estado de México

Correo: jorgel@lomdom.com.mx, Cel.: 55-6817-3910

## FICHA DE ESPECIFICACIONES TÉCNICAS

### PIEZAS DE FIERRO FUNDIDO (FOFO)

Rejillas y brocales de hierro fundido para alcantarillado y marcos con tapa para agua potable, fabricados con hierro fundido de alta calidad. Alta resistencia a la corrosión, al impacto y a las condiciones ambientales extremas.

#### Para alcantarillado

##### REJILLAS



##### BROCALES



#### Para agua potable

##### MARCO CON TAPA



RFC: LSI180824MPA

Domicilio: Calle La Palma No. 35, Col. San Luis Huexotla, Texcoco, Estado de México

Correo: [jorgel@lomdom.com.mx](mailto:jorgel@lomdom.com.mx), Cel.: 55-6817-3910



## FICHA DE ESPECIFICACIONES TÉCNICAS

### CONCRETO POLIMÉRICO

El concreto polimérico es un material compuesto altamente resistente y duradero, ideal para aplicaciones en infraestructura de alcantarillado. Su formulación a base de resinas y agregados especiales le otorga propiedades superiores a las del concreto tradicional, como mayor resistencia a la corrosión, impactos y desgaste.

#### Para alcantarillado

**BROCAL Y TAPA PARA POZO  
DE VISITA**



**MARCO Y TAPA PARA CAJA DE  
VÁLVULA**



**COLADERA PLUVIAL PARA  
BANQUETA**



**REJILLA DE PISO**



**PLACA PARA  
DISCAPACIDAD**



RFC: LSI180824MPA

Domicilio: Calle La Palma No. 35, Col. San Luis Huexotla, Texcoco, Estado de México

Correo: jorgel@lomdom.com.mx, Cel.: 55-6817-3910

## FICHA DE ESPECIFICACIONES TÉCNICAS

### TUBERÍA HIDRÁULICA DE PVC

Esta tubería se fabrica con resina de PVC (Policloruro de Vinilo) y diseñados para el abastecimiento de agua a presión de consumo humano y usos generales. Contamos con una amplia gama de diámetros, espesores de pared y terminados lisos, con casquillo o bocina. Complementados con conexiones Cédula 40 y el cemento para PVC alta presión, el sistema de unión cementar garantiza una perfecta hermeticidad y resistencia a la presión hidráulica.



#### Usos

- Sistemas de líneas de conducción de agua potable a presión.
- Sistemas de re bombeo para agua tratada o residual.
- Redes de distribución.

#### Presentación

RD 13.5, RD 21, RD 26 y RD 41

#### Medidas

Diámetro (in)	Longitud (metro)
1/2	6
1	6
1 1/4	6
1 1/2	6
2	6
2 1/2	6
3	6
4	6
6	6

Nota: Se ofrece tubería junto con sus respectivas conexiones.

RFC: LSI180824MPA

Domicilio: Calle La Palma No. 35, Col. San Luis Huexotla, Texcoco, Estado de México

Correo: jorgel@lomdom.com.mx, Cel.: 55-6817-3910

FICHA DE ESPECIFICACIONES TÉCNICAS

**TUBERÍA SANITARIA DE PVC**

Tubería de PVC sanitaria, diseñada para la evacuación de aguas residuales en sistemas de drenaje y alcantarillado, tanto en aplicaciones residenciales como comerciales. Su construcción de paredes lisas minimiza la acumulación de residuos y permite un flujo continuo y sin obstrucciones.



**Medidas**

Diámetro (mm)	Longitud (metro)
75	1, 3 y 6
110	1, 3 y 6
160	1, 3 y 6
200	1, 3 y 6

Nota: Se ofrece tubería junto con sus respectivas conexiones.

## FICHA DE ESPECIFICACIONES TÉCNICAS

### TUBERÍA CÉDULA 40

Esta línea está diseñada específicamente para la conducción de agua fría a presión en uso doméstico e industrial. Su sistema de unión cementar forma un conjunto homogéneo que desarrolla máxima resistencia en un mínimo de tiempo.

#### Usos

- Redes hidráulicas para la conducción de agua fría a presión en casa habitación.
- Redes hidráulicas en edificación vertical (edificios comerciales, oficinas, hospitales, hoteles y construcciones industriales).



#### Medidas

Diámetro (in)	Longitud (metros)
1/2	6
1	6
1	6
1 1/4	6
1 1/2	6
2	6
2 1/2	6
3	6
4	6
6	6
8	6

Nota: Se ofrece tubería junto con sus respectivas conexiones.

RFC: LSI180824MPA

Domicilio: Calle La Palma No. 35, Col. San Luis Huexotla, Texcoco, Estado de México

Correo: jorgel@lomdom.com.mx, Cel.: 55-6817-3910

## FICHA DE ESPECIFICACIONES TÉCNICAS

### BIAXIAL (PVC Biorientado Dúctil)

La tubería biaxial destaca por su fortaleza, ya que su mayor resistencia a la fractura frágil y a bajas temperaturas evita la propagación lenta de grietas por golpes durante la manipulación, lo cual previene daños a corto o mediano plazo. La biorientación molecular incrementa la resistencia a la presión hidrostática y a la tensión, permitiendo obtener tuberías más livianas para la misma presión de servicio. Además, su mayor flexibilidad y menor peso facilitan la manipulación, aportando beneficios para la salud y seguridad humana, y reflejándose en ahorros en la instalación y en la energía consumida en la operación de los sistemas.



Presión nominal o de trabajo a 23°C 11kg/cm<sup>2</sup>

#### Medidas

Diametro Nominal (in)	Diametro Exterior (mm)	Espesor de Pared	Diámetro interior (mm)	Longitud (m)
4	114.30	2.52	109.26	6
6	168.28	3.71	160.86	6
8	219.08	4.83	209.42	6
10	273.05	6.02	261.01	6
12	323.85	7.14	309.57	6

Nota: Se ofrece tubería junto con sus respectivas conexiones.

RFC: LSI180824MPA

Domicilio: Calle La Palma No. 35, Col. San Luis Huexotla, Texcoco, Estado de México

Correo: jorgel@lomdom.com.mx, Cel.: 55-6817-3910

## FICHA DE ESPECIFICACIONES TÉCNICAS

### CONDUCCIÓN DE AGUA CALIENTE Y FRÍA CPVC

Fabricado con resina de CPVC (Poli (Cloruro de Vinilo Clorado)), diseñados especialmente para la distribución de agua caliente y fría en vivienda, industria y comercio. Soporta temperaturas máximas de trabajo de 82°C y presiones de 0.7 MPa (7 kg/cm<sup>2</sup>).

#### Usos

- Vivienda vertical
- Edificios comerciales
- Oficinas
- Hospitales
- Hoteles
- Construcciones industriales



#### MEDIDAS PPR CLASE 16

Diámetro (in)	Espesor (mm)	Longitud (metro)	RD 11 Precio (\$)	RD 13. Precio (\$)
1/2	1.4	3		49.50
3/4	1.7	3		75.90
1	2.1	3		130.90
1 1/4	3.2	3	247.50	
1 1/2	3.8	3	357.50	
2	4.9	3	632.50	

Nota: Se ofrece tubería junto con sus respectivas conexiones.

RFC: LSI180824MPA

Domicilio: Calle La Palma No. 35, Col. San Luis Huexotla, Texcoco, Estado de México  
Correo: jorgel@lomdom.com.mx, Cel.: 55-6817-3910

## FICHA DE ESPECIFICACIONES TÉCNICAS

### PPR

Fabricado con resina de PR- R (Polipropileno copolímero tipo random 3), resistente a incrustaciones o corrosión y diseñado especialmente para soportar altas exigencias de temperatura y presión. Elaborado en clase 16, ideal para la conducción de agua caliente y fría, su condición máxima de temperatura de trabajo es hasta 95° C y soporta presiones de 25 kg/cm<sup>2</sup> a 23° C

#### Usos

- Vivienda vertical
- Edificios comerciales
- Oficinas
- Hospitales
- Hoteles
- Construcciones industriales



#### MEDIDAS PPR CLASE 16

Diam. nom. (in)	Diam. nom. (mm)	Espesor (mm)	Longitud (metro)	Precio (\$)
1/2	20	2.8	4	71.5
3/4	25	3.5	4	108.9
1	32	4.4	4	181.5
1 1/4	40	5.5	4	335.5
1 1/2	50	6.9	4	522.5
2	63	8.6	4	797.5

Nota: Se ofrece tubería junto con sus respectivas conexiones.

RFC: LSI180824MPA

Domicilio: Calle La Palma No. 35, Col. San Luis Huexotla, Texcoco, Estado de México

Correo: jorgel@lomdom.com.mx, Cel.: 55-6817-3910

## FICHA DE ESPECIFICACIONES TÉCNICAS

### TUBERÍA DE COBRE

Tubería de cobre de alta calidad, fabricada según los estándares internacionales más exigentes, diseñada para aplicaciones en sistemas de agua potable, calefacción, refrigeración, y más. Esta tubería ofrece una excelente resistencia a la corrosión y una notable durabilidad, garantizando un rendimiento óptimo y prolongado en diversas condiciones.

#### Usos

- Sistema de agua potable
- Sistema de calefacción
- Refrigeración
- Aire acondicionado
- Instalaciones de gas



#### MEDIDAS TUBERÍA DE COBRE

Diámetro nominal		Espesor (mm)	Precio (\$)
(in)	(mm)		
1/2	13	0.63	372.90
3/4	19	0.73	632.50
1	25	0.78	885.50

Nota: Se ofrece tubería junto con sus respectivas conexiones.

RFC: LSI180824MPA

Domicilio: Calle La Palma No. 35, Col. San Luis Huexotla, Texcoco, Estado de México

Correo: jorgel@lomdom.com.mx, Cel.: 55-6817-3910



## FICHA DE ESPECIFICACIONES TÉCNICAS

### EMPAQUES

#### EMPAQUE DE PLOMO



Pulg.	Diam. Nom.		Precio (\$)
		mm	
2"		51	59.93
2½"		64	76.57
3"		76	93.99
4"		102	120.06
6"		153	152.88
8"		204	286.26
10"		255	418.08
12"		306	543.53
14"		350	774.80
16"		408	998.66
18"		462	1,173.25
20"		510	1,455.74
24"		613	1,920.49
30"		765	2,861.30
36"		918	3,580.85
42"		1071	5,531.11
48"		1224	8,378.89

RFC: LSI180824MPA

Domicilio: Calle La Palma No. 35, Col. San Luis Huexotla, Texcoco, Estado de México

Correo: jorgel@lomdom.com.mx, Cel.: 55-6817-3910

## FICHA DE ESPECIFICACIONES TÉCNICAS

### EMPAQUE PARA BRIDA DE NEOPRENO



Pulg.	Diam. Nom.		Precio (\$)
		mm	
1"		25	110.88
1¼"		32	133.98
1½"		38	149.10
2"		50	212.52
2 ½"		60	284.13
3"		75	404.25
4"		100	565.95
6"		150	843.15
8"		200	1,401.12
10"		250	1,586.97
12"		300	2,079.00
14"		350	3,441.90
16"		400	6,192.06
18"		450	7,664.58
20"		500	8,794.17
24"		600	10,764.60
30"		750	21,808.71
36"		900	37,990.05
42"		1050	48,581.61
48"		1200	55,660.08

RFC: LSI180824MPA

Domicilio: Calle La Palma No. 35, Col. San Luis Huexotla, Texcoco, Estado de México

Correo: jorgel@lomdom.com.mx, Cel.: 55-6817-3910



## FICHA DE ESPECIFICACIONES TÉCNICAS

### ABRAZADERA DE FO.FO.

DESCRIPCIÓN	Precio (\$)
ABRAZADERA DE 2" EN 60 MM	119.70
ABRAZADERA DE 2" EN 65-75 MM	127.08
ABRAZADERA DE 2 ½" EN 85 MM	134.43
ABRAZADERA DE 3" EN 90-95 MM	140.73
ABRAZADERA DE 3" EN 105 MM	148.08
ABRAZADERA DE 3" EN 100 MM	176.43
ABRAZADERA DE 4" EN 130 MM	191.13
ABRAZADERA DE 4" EN 110-135 MM	226.83
ABRAZADERA DE 6" EN 160-170 MM	283.53
ABRAZADERA DE 6" EN 175-185 MM	312.93
ABRAZADERA DE 6" EN 190-195 MM	333.23
ABRAZADERA DE 8" EN 200-205 MM	351.62
ABRAZADERA DE 8" EN 220-245 MM	426.17
ABRAZADERA DE 10" EN 250-260 MM	515.42
ABRAZADERA DE 10" EN 265-275 MM	530.12
ABRAZADERA DE 10" EN 280-300 MM	565.82
ABRAZADERA DE 10" EN 305 MM	601.52
ABRAZADERA DE 12" EN 320 MM	629.87
ABRAZADERA DE 12" EN 340-350 MM	658.22
ABRAZADERA DE 12" EN 355-365 MM	801.02
ABRAZADERA DE 16" EN 440 MM	1,029.92
CAJA PARA LLAVE DE BANQUETA	324.45
CAJA PARA LLAVE DE BANQUETA CHICA	217.35
ESCALON PARA POZO DE VISITA LIGERO	160.65
ESCALON PARA POZO DE VISITA PESADO GDF	244.65
ESCALON PARA POZO DE VISITA LIGERO GDF	166.95
CAMPANA DE OPERACIÓN DE VALVULA	2,284.80

RFC: LSI180824MPA

Domicilio: Calle La Palma No. 35, Col. San Luis Huexotla, Texcoco, Estado de México

Correo: jorgel@lomdom.com.mx, Cel.: 55-6817-3910

## FICHA DE ESPECIFICACIONES TÉCNICAS

### JUNTA DE GIBAULT EN HIERRO GRIS FO.FO.

Medida	Precio (\$)
2" (60-65 mm)	166.39
2" (70-75 mm)	180.86
2 1/2" (80-85 mm)	235.76
3" (90-105 mm)	273.17
3" (110 mm)	357.49
4" (115-118 mm)	372.37
4" (120-130 mm)	375.97
4" (135 mm)	430.87
4" (140-155 mm)	503.77
6" (160-180 mm)	601.64
6" (185 mm)	638.54
6" (190-195 mm)	652.04
8" (200-205 mm)	778.20
8" (210-235 mm)	870.00
8" (240-245 mm)	931.20
8" (250 mm)	973.50
10" (255-260 mm)	1,115.82
10" (265-285 mm)	1,208.22
10" (290-295 mm)	1,269.42
10" (300-305 mm)	1,391.82
12" (310-340 mm)	1,488.48
12" (345-360 mm)	1,599.18
12" (365 mm)	1,660.38
14" (370-380 mm)	1,839.18
14" (385 mm)	1,869.78
14" (390-395 mm)	2,298.18
16" (400-405 mm)	2,546.54
16" (410-455 mm)	2,668.94
18" (460-465 mm)	3,092.11
18" (470-480 mm)	3,251.71
18" (485-490 mm)	3,557.71
18" (495-500 mm)	3,741.31
20" (505-510 mm)	3,834.42
20" (515-535 mm)	4,262.83
20" (540-550 mm)	4,385.23
20" (555-575 mm)	4,477.03
20" (580 mm)	4,691.23
20" (585-590 mm)	4,997.23
20" (595 mm)	5,425.63
24" (600-610 mm)	5,868.29



Nota: Se incluyen tornillos y empaques (junta normal)

RFC: LSI180824MPA

Domicilio: Calle La Palma No. 35, Col. San Luis Huexotla, Texcoco, Estado de México

Correo: jorgel@lomdom.com.mx, Cel.: 55-6817-3910

## FICHA DE ESPECIFICACIONES TÉCNICAS

### HIDROTOMAS



#### SISTEMA HIDRAULICO INGLES

MEDIDA		Precio
Pulgadas	MM	(Salida en 1/2", 3/4" y 1")
1½"	38	91.58
2"	50	102.96
2 ½"	64	115.39
3"	75	122.10
4"	100	147.40
6"	150	205.98
8"	200	284.63

#### SISTEMA METRICO

MEDIDA		Precio
Pulgadas	MM	(Salida en 1/2", 3/4" y 1")
1½"	38	91.58
2"	50	102.96
2 ½"	64	115.39
3"	75	122.10
4"	100	147.40
6"	150	205.98
8"	200	284.63

### Brocasierra o Sacabocado

DISPONIBLE EN 6" Y 8"



RFC: LSI180824MPA

Domicilio: Calle La Palma No. 35, Col. San Luis Huexotla, Texcoco, Estado de México

Correo: jorgel@lomdom.com.mx, Cel.: 55-6817-3910

## FICHA DE ESPECIFICACIONES TÉCNICAS

### TOMA DOMICILIARIA

Una toma domiciliaria es el sistema que conecta la red de agua potable con la instalación interna de una vivienda, asegurando un suministro constante y seguro de agua. Comienza con la hidrotoma, que es el punto de conexión a la red pública y suele incluir una válvula de corte para aislar la instalación en caso de mantenimiento. El agua se transporta desde la hidrotoma a través de tuberías de alimentación fabricadas en materiales resistentes a la presión y a la corrosión, como PVC o cobre, hasta un medidor de agua que registra el consumo. A partir de ahí, el agua se distribuye por medio de válvulas de control y tuberías internas hacia los puntos de uso dentro de la vivienda.

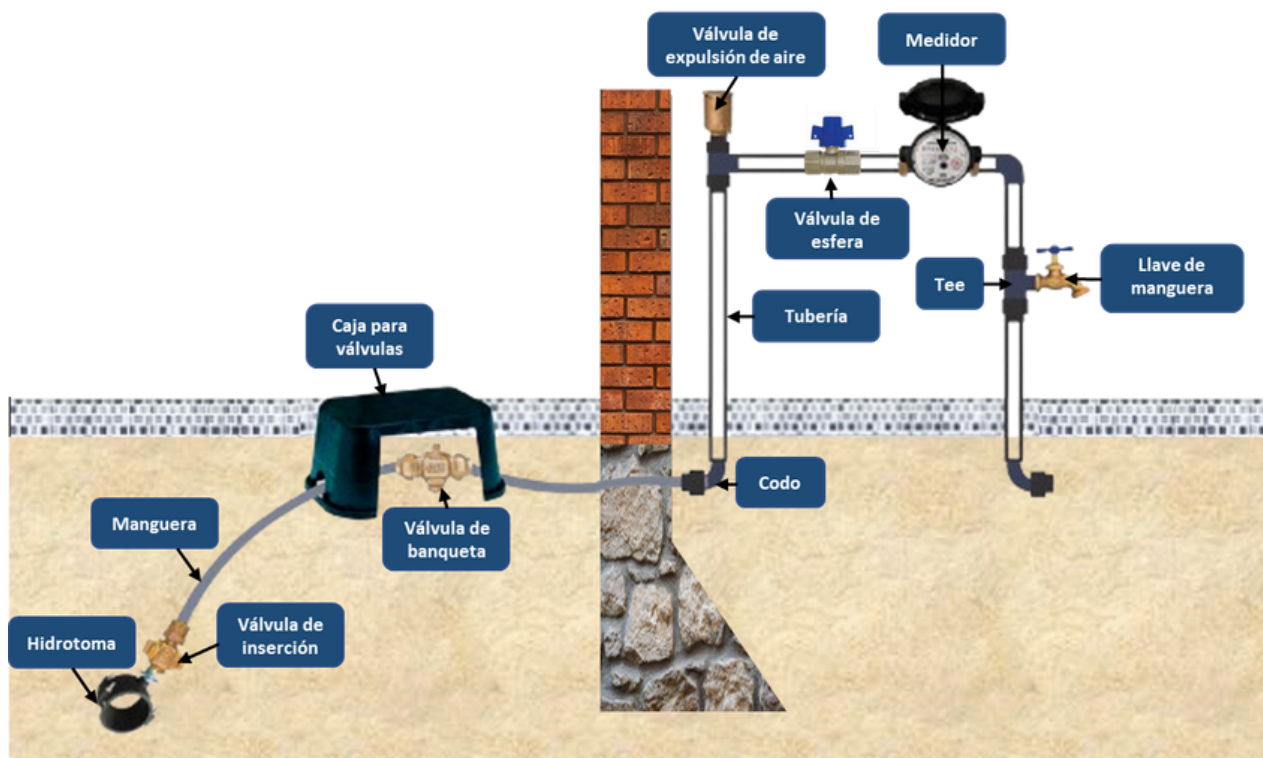

Contamos con todos los accesorios y conexiones necesarios para realizar instalaciones de tomas domiciliarias, asegurando un suministro de agua eficiente y confiable en cada hogar.

RFC: LSI180824MPA

Domicilio: Calle La Palma No. 35, Col. San Luis Huexotla, Texcoco, Estado de México

Correo: jorgel@lomdom.com.mx, Cel.: 55-6817-3910

## FICHA DE ESPECIFICACIONES TÉCNICAS

### DESCARGA DOMICILIARIA

El sistema de descarga domiciliaria es la infraestructura encargada de evacuar las aguas residuales y pluviales desde una vivienda hacia la red pública de drenaje. Este sistema se compone principalmente de tuberías y conexiones de PVC sanitario, que recolectan las aguas residuales de baños, cocinas y otros puntos de uso dentro del hogar. Una vez fuera de la propiedad, las aguas residuales se conducen a través de tuberías de PEAD corrugado, diseñadas específicamente para soportar cargas pesadas y condiciones subterráneas exigentes.

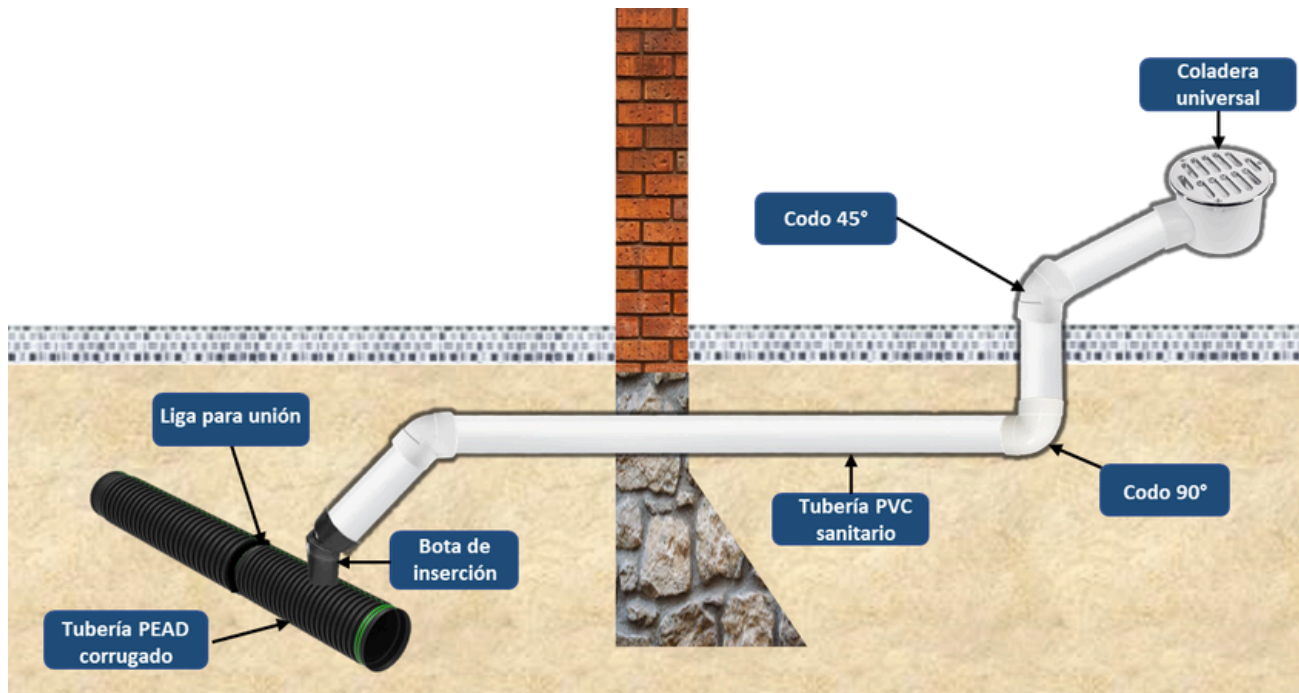

**Tenemos a la venta tuberías y todas las conexiones necesarias para la instalación completa del sistema de descarga domiciliaria. Esto incluye tuberías de PVC sanitario para la conducción de aguas residuales dentro de la vivienda y tuberías de PEAD corrugado para el drenaje externo, botas de inserción y ligas para unión, así como todos los accesorios indispensables: codos, tees y adaptadores, entre otros.**

RFC: LSI180824MPA

Domicilio: Calle La Palma No. 35, Col. San Luis Huexotla, Texcoco, Estado de México

Correo: [jorgel@lomdom.com.mx](mailto:jorgel@lomdom.com.mx), Cel.: 55-6817-3910

## FICHA DE ESPECIFICACIONES TÉCNICAS

### RED DE AGUA POTABLE

Sistema de tuberías y conexiones que transporta el agua desde la res principal hasta las tomas domiciliarias en los hogares. En la parte final de esta red, el agua fluye a través de tuberías principales, generalmente de PVC, PEAD o hierro fundido, que son resistentes a la presión y a la corrosión, además es necesario la instalación de válvulas de compuerta, que permitan cortar el suministro en secciones específicas de la red para mantenimiento o reparaciones.

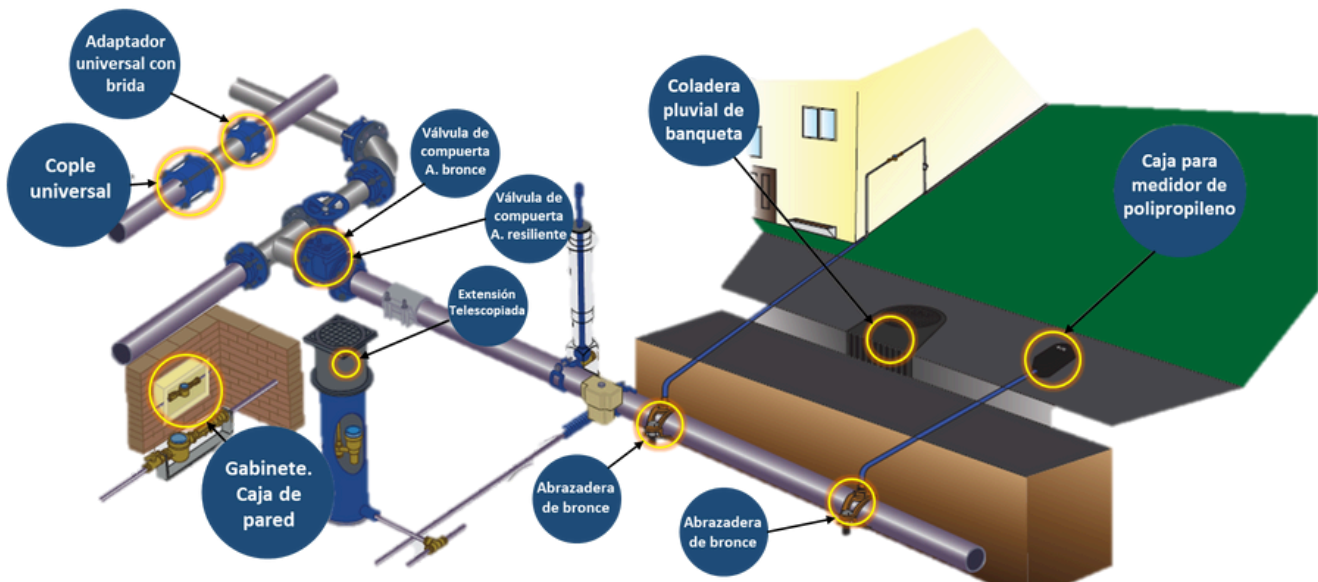

**Contamos con todos los componentes necesarios para la instalación y mantenimiento de la red de agua potable, incluyendo tuberías, coples, adaptadores, válvulas de compuerta entre otros.**

RFC: LSI180824MPA

Domicilio: Calle La Palma No. 35, Col. San Luis Huexotla, Texcoco, Estado de México

Correo: [jorgel@lomdom.com.mx](mailto:jorgel@lomdom.com.mx), Cel.: 55-6817-3910



## FICHA DE ESPECIFICACIONES TÉCNICAS

### SERVICIOS DE TERMOFUSIÓN Y PRUEBA HIDROSTÁTICA

#### TERMOFUSIÓN

La termofusión de tuberías de polietileno de alta densidad (PEAD) es un proceso que une tramos de tuberías (PE4710) aplicando calor y presión para fusionar las superficies. Esto crea una unión homogénea, sin puntos débiles, que asegura la continuidad estructural y la durabilidad del sistema.



#### PRUEBA HIDROSTÁTICA

La prueba hidrostática es un procedimiento que verifica la hermeticidad de las tuberías ya instaladas. Consiste en llenar el sistema con agua, aplicando una presión superior a la operativa, y mantenerla durante un tiempo específico. Si no hay caídas de presión, se confirma que el sistema es hermético y seguro para su uso.

**Ofrecemos servicio profesional de termofusión y pruebas hidrostáticas, garantizando un trabajo de alta calidad. Cada proyecto se realiza con precisión y siguiendo la normatividad vigente, asegurando la durabilidad y seguridad de las instalaciones, con garantía en todos nuestros servicios.**

RFC: LSI180824MPA

Domicilio: Calle La Palma No. 35, Col. San Luis Huexotla, Texcoco, Estado de México

Correo: [jorgel@lomdom.com.mx](mailto:jorgel@lomdom.com.mx), Cel.: 55-6817-3910